



路線バス時刻表② 【三島線】

平成27年4月6日改正

御殿場駅→(特別支援学校)→三島駅 行き <御殿場駅③番のりば>

	運行記号		▲								▲						
運賃	行き先	三島駅	特別支援	三島駅	三島駅	三島駅	三島駅	三島駅	三島駅	三島駅	特別支援	三島駅	三島駅	三島駅	三島駅	三島駅	三島駅
(円)	御殿場駅	6:50	8:05	8:40	9:40	10:30	11:40	12:20	13:40	14:40	14:50	15:30	16:00	17:10	17:50	18:40	19:30
150	新橋銀座	6:51	8:06	8:41	9:41	10:31	11:41	12:21	13:41	14:41	14:51	15:31	16:01	17:11	17:51	18:41	19:31
150	森の腰	6:52	8:07	8:42	9:42	10:32	11:42	12:22	13:42	14:42	14:52	15:32	16:02	17:12	17:52	18:42	19:32
150	永原	6:53	8:08	8:43	9:43	10:33	11:43	12:23	13:43	14:43	14:53	15:33	16:03	17:13	17:53	18:43	19:33
150	杉名沢入口	6:53	8:09	8:44	9:44	10:34	11:44	12:24	13:44	14:44	14:54	15:34	16:04	17:14	17:54	18:44	19:34
150	立正佼成会	6:54	8:10	8:45	9:45	10:35	11:45	12:25	13:45	14:45	14:55	15:35	16:05	17:15	17:55	18:45	19:35
210	市場入口	6:54	8:10	8:45	9:45	10:35	11:45	12:25	13:45	14:45	14:55	15:35	16:05	17:15	17:55	18:45	19:35
210	諸久保入口	6:54	8:10	8:45	9:45	10:35	11:45	12:25	13:45	14:45	14:55	15:35	16:05	17:15	17:55	18:45	19:35
210	かまど入口	6:56	8:11	8:46	9:46	10:36	11:46	12:26	13:46	14:46	14:56	15:36	16:06	17:16	17:56	18:46	19:36
260	かまど中	6:57	8:12	8:47	9:47	10:37	11:47	12:27	13:47	14:47	14:57	15:37	16:07	17:17	17:57	18:47	19:37
260	かまど下	6:58	8:13	8:48	9:48	10:38	11:48	12:28	13:48	14:48	14:58	15:38	16:08	17:18	17:58	18:48	19:38
320	沼田口	6:59	8:14	8:49	9:49	10:39	11:49	12:29	13:49	14:49	14:59	15:39	16:09	17:19	17:59	18:49	19:39
320	中山上	7:00	8:15	8:50	9:50	10:40	11:50	12:30	13:50	14:50	15:00	15:40	16:10	17:20	18:00	18:50	19:40
320	富士岡小学校前	7:00	8:16	8:51	9:51	10:41	11:51	12:31	13:51	14:51	15:01	15:41	16:11	17:21	18:01	18:51	19:41
360	富士岡	7:00	8:17	8:52	9:52	10:42	11:52	12:32	13:52	14:52	15:02	15:42	16:12	17:22	18:02	18:52	19:42
360	中山中央公民館入口	7:01	8:17	8:52	9:52	10:42	11:52	12:32	13:52	14:52	15:02	15:42	16:12	17:22	18:02	18:52	19:42
360	富士岡中学校入口	7:01	8:18	8:53	9:53	10:43	11:53	12:33	13:53	14:53	15:03	15:43	16:13	17:23	18:03	18:53	19:43
390	大坂	7:02	8:19	8:54	9:54	10:44	11:54	12:34	13:54	14:54	15:04	15:44	16:14	17:24	18:04	18:54	19:44
430	復生病院前	7:03	8:20	8:55	9:55	10:45	11:55	12:35	13:55	14:55	15:05	15:45	16:15	17:25	18:05	18:55	19:45
450	富士見原団地		8:21								15:06						
450	コミュニティセンター前		8:22								15:07						
490	特別支援学校前		8:25								15:10						
430	栃窪	7:04	-	8:56	9:56	10:46	11:56	12:36	13:56	14:56	-	15:46	16:16	17:26	18:06	18:56	19:46
490	神山	7:05	-	8:57	9:57	10:47	11:57	12:37	13:57	14:57	-	15:47	16:17	17:27	18:07	18:57	19:47
490	窪田	7:06	-	8:58	9:58	10:48	11:58	12:38	13:58	14:58	-	15:48	16:18	17:28	18:08	18:58	19:48
500	西尾尻	7:07	-	8:59	9:59	10:49	11:59	12:39	13:59	14:59	-	15:49	16:19	17:29	18:09	18:59	19:49
550	岩神橋	7:07	-	9:00	10:00	10:50	12:00	12:40	14:00	15:00	-	15:50	16:20	17:30	18:10	19:00	19:50
550	岩波駅	7:08	-	9:01	10:01	10:51	12:01	12:41	14:01	15:01	-	15:51	16:21	17:31	18:11	19:01	19:51
610	深良新田	7:09	-	9:02	10:02	10:52	12:02	12:42	14:02	15:02	-	15:52	16:22	17:32	18:12	19:02	19:52
610	深良新田下	7:09	-	9:02	10:02	10:52	12:02	12:42	14:02	15:02	-	15:52	16:22	17:32	18:12	19:02	19:52
610	深良支所入口	7:10	-	9:03	10:03	10:53	12:03	12:43	14:03	15:03	-	15:53	16:23	17:33	18:13	19:03	19:53
660	切久保入口	7:11	-	9:04	10:04	10:54	12:04	12:44	14:04	15:04	-	15:54	16:24	17:34	18:14	19:04	19:54
660	裾野市民文化センター前	7:11	-	9:04	10:04	10:54	12:04	12:44	14:04	15:04	-	15:54	16:24	17:34	18:14	19:04	19:54
660	裾野市営プール前	7:12	-	9:05	10:05	10:55	12:05	12:45	14:05	15:05	-	15:55	16:25	17:35	18:15	19:05	19:55
660	震橋	7:12	-	9:05	10:05	10:55	12:05	12:45	14:05	15:05	-	15:55	16:25	17:35	18:15	19:05	19:55
690	石脇上	7:12	-	9:06	10:06	10:56	12:06	12:46	14:06	15:06	-	15:56	16:26	17:36	18:16	19:06	19:56
690	石脇口	7:12	-	9:07	10:07	10:57	12:07	12:47	14:07	15:07	-	15:57	16:27	17:37	18:17	19:07	19:57
720	上宿	7:13	-	9:08	10:08	10:58	12:08	12:48	14:08	15:08	-	15:58	16:28	17:38	18:18	19:08	19:58
720	佐野	7:13	-	9:09	10:09	10:59	12:09	12:49	14:09	15:09	-	15:59	16:29	17:39	18:19	19:09	19:59
750	裾野西小学校入口	7:14	-	9:10	10:10	11:00	12:10	12:50	14:10	15:10	-	16:00	16:30	17:40	18:20	19:10	20:00
750	裾野二本松	7:15	-	9:11	10:11	11:01	12:11	12:51	14:11	15:11	-	16:01	16:31	17:41	18:21	19:11	20:01
760	裾野駅入口	7:17	-	9:14	10:14	11:04	12:14	12:54	14:14	15:14	-	16:04	16:34	17:44	18:24	19:14	20:04
800	佐野原	7:18	-	9:15	10:15	11:05	12:15	12:55	14:15	15:15	-	16:05	16:35	17:45	18:25	19:15	20:05
800	平松	7:18	-	9:15	10:15	11:05	12:15	12:55	14:15	15:15	-	16:05	16:35	17:45	18:25	19:15	20:05
800	三菱前	7:19	-	9:16	10:16	11:06	12:16	12:56	14:16	15:16	-	16:06	16:36	17:46	18:26	19:16	20:06
840	麦塚口	7:20	-	9:17	10:17	11:07	12:17	12:57	14:17	15:17	-	16:07	16:37	17:47	18:27	19:17	20:07
840	伊豆島田上	7:21	-	9:18	10:18	11:08	12:18	12:58	14:18	15:18	-	16:08	16:38	17:48	18:28	19:18	20:08
840	萩ヶ窪上	7:21	-	9:18	10:18	11:08	12:18	12:58	14:18	15:18	-	16:08	16:38	17:48	18:28	19:18	20:08
890	萩芙蓉台	7:22	-	9:19	10:19	11:09	12:19	12:59	14:19	15:19	-	16:09	16:39	17:49	18:29	19:19	20:09
890	せぎ	7:23	-	9:20	10:20	11:10	12:20	13:00	14:20	15:20	-	16:10	16:40	17:50	18:30	19:20	20:10
940	徳倉	7:26	-	9:23	10:23	11:13	12:23	13:03	14:23	15:23	-	16:13	16:43	17:53	18:33	19:23	20:13
940	幸原	7:27	-	9:24	10:24	11:14	12:24	13:04	14:24	15:24	-	16:14	16:44	17:54	18:34	19:24	20:14
940	幸町	7:28	-	9:25	10:25	11:15	12:25	13:05	14:25	15:25	-	16:15	16:45	17:55	18:35	19:25	20:15
970	日大前	7:30	-	9:26	10:26	11:16	12:26	13:06	14:26	15:26	-	16:16	16:46	17:56	18:36	19:26	20:16
970	東レ入口	7:31	-	9:27	10:27	11:17	12:27	13:07	14:27	15:27	-	16:17	16:47	17:57	18:37	19:27	20:17
970	一番町	7:32	-	9:28	10:28	11:18	12:28	13:08	14:28	15:28	-	16:18	16:48	17:58	18:38	19:28	20:18
970	三島駅	7:40	-	9:30	10:30	11:20	12:30	13:10	14:30	15:30	-	16:20	16:50	18:00	18:40	19:30	20:20

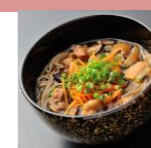
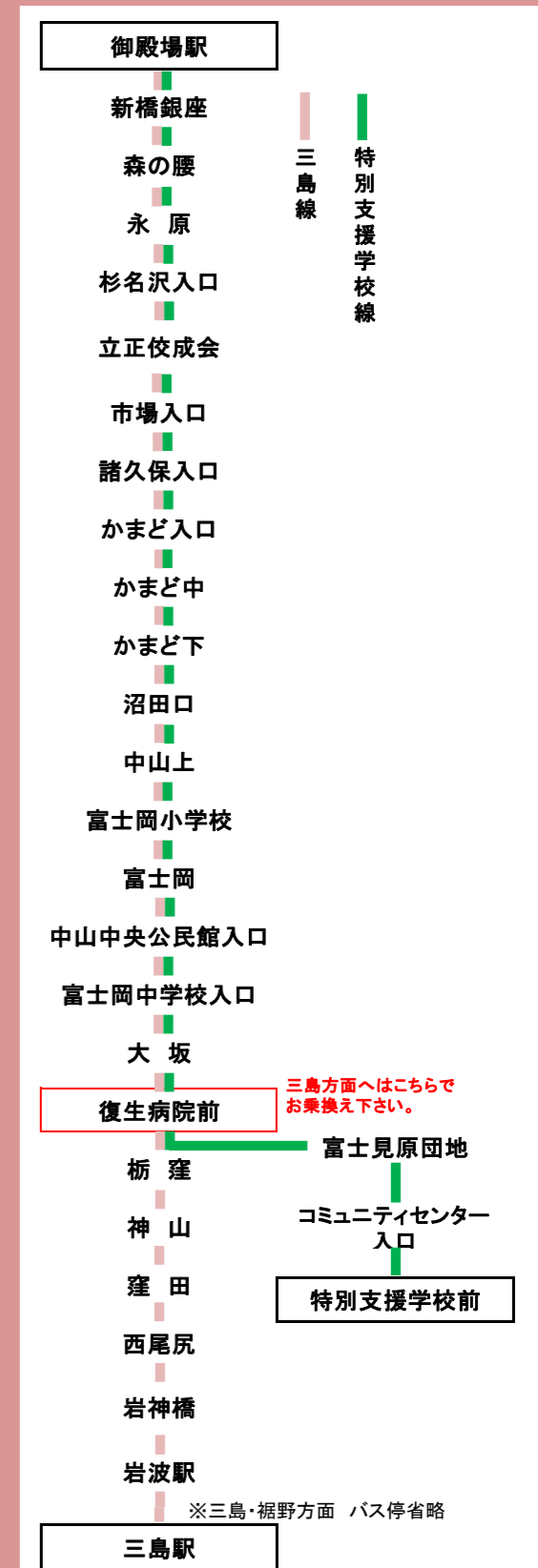

富士山エリア観光情報はスマートフォンで！



富士急行は「ごてんぱみくりやそば」を応援しています。

▲土休日は運休いたします。
※旧盆および年末年始は
土日祝日又は特別ダイヤで運行いたします。

◆御殿場市内の路線バスに関するお問い合わせ

富士急行(株)御殿場営業所

TEL 0550-82-1333

<http://bus.fujikyuu.co.jp/rosen/gotemba>

◆三島、裾野市内の路線バスに関するお問い合わせ

富士急シティバス(株)

TEL 055-921-5367

<http://www.fujikyuu.co.jp/citybus/index.html>



路線バス時刻表② 【三島線】

平成27年4月6日改正

三島駅→(特別支援学校)→御殿場駅 行き <三島駅 南口②番のりば>

	運行記号	▲									▲						
運賃	行き先	御殿場駅	御殿場駅	御殿場駅	御殿場駅	御殿場駅	御殿場駅	御殿場駅	御殿場駅	御殿場駅	御殿場駅	御殿場駅	御殿場駅	御殿場駅	御殿場駅	御殿場駅	御殿場駅
(円)	三島駅	-	8:30	9:20	9:50	10:30	11:40	12:30	13:30	14:25	-	15:25	16:00	16:40	17:25	18:05	19:05
150	一番町	-	8:31	9:21	9:51	10:31	11:41	12:31	13:31	14:26	-	15:26	16:01	16:41	17:26	18:06	19:06
150	東レ入口	-	8:33	9:23	9:53	10:33	11:43	12:33	13:33	14:28	-	15:28	16:03	16:43	17:28	18:08	19:08
150	日大前	-	8:34	9:24	9:54	10:34	11:44	12:34	13:34	14:29	-	15:29	16:04	16:44	17:29	18:09	19:09
150	幸 町	-	8:35	9:25	9:55	10:35	11:45	12:35	13:35	14:30	-	15:30	16:05	16:45	17:30	18:10	19:10
210	幸 原	-	8:36	9:26	9:56	10:36	11:46	12:36	13:36	14:31	-	15:31	16:06	16:46	17:31	18:11	19:11
210	徳 倉	-	8:37	9:27	9:57	10:37	11:47	12:37	13:37	14:32	-	15:32	16:07	16:47	17:32	18:12	19:12
210	せ ぎ	-	8:38	9:28	9:58	10:38	11:48	12:38	13:38	14:33	-	15:33	16:08	16:48	17:33	18:13	19:13
260	萩芙蓉台	-	8:39	9:29	9:59	10:39	11:49	12:39	13:39	14:34	-	15:34	16:09	16:49	17:34	18:14	19:14
260	萩ヶ窪上	-	8:40	9:30	10:00	10:40	11:50	12:40	13:40	14:35	-	15:35	16:10	16:50	17:35	18:15	19:15
310	伊豆島田上	-	8:41	9:31	10:01	10:41	11:51	12:41	13:41	14:36	-	15:36	16:11	16:51	17:36	18:16	19:16
310	麦塚口	-	8:42	9:32	10:02	10:42	11:52	12:42	13:42	14:37	-	15:37	16:12	16:52	17:37	18:17	19:17
310	三菱前	-	8:43	9:33	10:03	10:43	11:53	12:43	13:43	14:38	-	15:38	16:13	16:53	17:38	18:18	19:18
340	平 松	-	8:44	9:34	10:04	10:44	11:54	12:44	13:44	14:39	-	15:39	16:14	16:54	17:39	18:19	19:19
340	佐野原	-	8:44	9:34	10:04	10:44	11:54	12:44	13:44	14:39	-	15:39	16:14	16:54	17:39	18:19	19:19
340	裾野駅入口	-	8:46	9:36	10:06	10:46	11:56	12:46	13:46	14:41	-	15:41	16:16	16:56	17:41	18:21	19:21
340	裾野二本松	-	8:49	9:39	10:09	10:49	11:59	12:49	13:49	14:44	-	15:44	16:19	16:59	17:44	18:24	19:24
400	裾野西小学校入口	-	8:50	9:40	10:10	10:50	12:00	12:50	13:50	14:45	-	15:45	16:20	17:00	17:45	18:25	19:25
400	佐 野	-	8:51	9:41	10:11	10:51	12:01	12:51	13:51	14:46	-	15:46	16:21	17:01	17:46	18:26	19:26
430	上 宿	-	8:52	9:42	10:12	10:52	12:02	12:52	13:52	14:47	-	15:47	16:22	17:02	17:47	18:27	19:27
430	石脇口	-	8:53	9:43	10:13	10:53	12:03	12:53	13:53	14:48	-	15:48	16:23	17:03	17:48	18:28	19:28
460	石脇上	-	8:54	9:44	10:14	10:54	12:04	12:54	13:54	14:49	-	15:49	16:24	17:04	17:49	18:29	19:29
460	震 橋	-	8:55	9:45	10:15	10:55	12:05	12:55	13:55	14:50	-	15:50	16:25	17:05	17:50	18:30	19:30
520	裾野市営プール前	-	8:55	9:45	10:15	10:55	12:05	12:55	13:55	14:50	-	15:50	16:25	17:05	17:50	18:30	19:30
520	裾野市民文化センター前	-	8:56	9:46	10:16	10:56	12:06	12:56	13:56	14:51	-	15:51	16:26	17:06	17:51	18:31	19:31
520	切久保入口	-	8:56	9:46	10:16	10:56	12:06	12:56	13:56	14:51	-	15:51	16:26	17:06	17:51	18:31	19:31
520	深良支所入口	-	8:57	9:47	10:17	10:57	12:07	12:57	13:57	14:52	-	15:52	16:27	17:07	17:52	18:32	19:32
550	深良新田下	-	8:57	9:47	10:17	10:57	12:07	12:57	13:57	14:52	-	15:52	16:27	17:07	17:52	18:32	19:32
550	深良新田	-	8:58	9:48	10:18	10:58	12:08	12:58	13:58	14:53	-	15:53	16:28	17:08	17:53	18:33	19:33
550	岩波駅	-	8:59	9:49	10:19	10:59	12:09	12:59	13:59	14:54	-	15:54	16:29	17:09	17:54	18:34	19:34
620	岩神橋	-	9:00	9:50	10:20	11:00	12:10	13:00	14:00	14:55	-	15:55	16:30	17:10	17:55	18:35	19:35
620	西尾尻	-	9:01	9:51	10:21	11:01	12:11	13:01	14:01	14:56	-	15:56	16:31	17:11	17:56	18:36	19:36
640	窪 田	-	9:02	9:52	10:22	11:02	12:12	13:02	14:02	14:57	-	15:57	16:32	17:12	17:57	18:37	19:37
690	神 山	-	9:03	9:53	10:23	11:03	12:13	13:03	14:03	14:58	-	15:58	16:33	17:13	17:58	18:38	19:38
690	栃 窪	-	9:04	9:54	10:24	11:04	12:14	13:04	14:04	14:59	-	15:59	16:34	17:14	17:59	18:39	19:39
-	特別支援学校前	8:40									15:20						
-	コミュニティセンター前	8:43									15:23						
-	富士見原団地	8:44									15:24						
730	復生病院前	8:45	9:05	9:55	10:25	11:05	12:15	13:05	14:05	15:00	15:25	16:00	16:35	17:15	18:00	18:40	19:40
730	大 坂	8:46	9:06	9:56	10:26	11:06	12:16	13:06	14:06	15:01	15:26	16:01	16:36	17:16	18:01	18:41	19:41
750	富士岡中学校入口	8:46	9:06	9:56	10:26	11:06	12:16	13:06	14:06	15:01	15:26	16:01	16:36	17:16	18:01	18:41	19:41
790	中山中央公民館入口	8:47	9:07	9:57	10:27	11:07	12:17	13:07	14:07	15:02	15:27	16:02	16:37	17:17	18:02	18:42	19:42
790	富士岡	8:48	9:08	9:58	10:28	11:08	12:18	13:08	14:08	15:03	15:28	16:03	16:38	17:18	18:03	18:43	19:43
790	富士岡小学校前	8:49	9:09	9:59	10:29	11:09	12:19	13:09	14:09	15:04	15:29	16:04	16:39	17:19	18:04	18:44	19:44
840	中山上	8:50	9:10	10:00	10:30	11:10	12:20	13:10	14:10	15:05	15:30	16:05	16:40	17:20	18:05	18:45	19:45
840	沼田口	8:51	9:11	10:01	10:31	11:11	12:21	13:11	14:11	15:06	15:31	16:06	16:41	17:21	18:06	18:46	19:46
840	かまど下	8:52	9:12	10:02	10:32	11:12	12:22	13:12	14:12	15:07	15:32	16:07	16:42	17:22	18:07	18:47	19:47
890	かまど中	8:53	9:13	10:03	10:33	11:13	12:23	13:13	14:13	15:08	15:33	16:08	16:43	17:23	18:08	18:48	19:48
890	かまど入口	8:53	9:13	10:03	10:33	11:13	12:23	13:13	14:13	15:08	15:33	16:08	16:43	17:23	18:08	18:48	19:48
930	諸久保入口	8:53	9:13	10:03	10:33	11:13	12:23	13:13	14:13	15:08	15:33	16:08	16:43	17:23	18:08	18:48	19:48
930	市場入口	8:54	9:14	10:04	10:34	11:14	12:24	13:14	14:14	15:09	15:34	16:09	16:44	17:24	18:09	18:49	19:49
930	立正佼成会	8:54	9:14	10:04	10:34	11:14	12:24	13:14	14:14	15:09	15:34	16:09	16:44	17:24	18:09	18:49	19:49
960	杉名沢入口	8:54	9:14	10:04	10:34	11:14	12:24	13:14	14:14	15:09	15:34	16:09	16:44	17:24	18:09	18:49	19:49
960	永 原	8:54	9:14	10:04	10:34	11:14	12:24	13:14	14:14	15:09	15:34	16:09	16:44	17:24	18:09	18:49	19:49
970	森の腰	8:56	9:16	10:06	10:36	11:16	12:26	13:16	14:16	15:11	15:36	16:11	16:46	17:26	18:11	18:51	19:51
970	新橋銀座	8:57	9:17	10:07	10:37	11:17	12:27	13:17	14:17	15:12	15:37	16:12	16:47	17:27	18:12	18:52	19:52
970	御殿場駅	9:00	9:20	10:10	10:40	11:20	12:30	13:20	14:20	15:15	15:40	16:15	16:50	17:30	18:15	18:55	19:55

▲土休日は運休いたします。

※旧盆および年末年始期間は
土日祝日又は特別ダイヤで運行いたします。

◆御殿場市内の路線バスに関するお問い合わせ

富士急行(株)御殿場営業所

TEL 0550-82-1333

<http://bus.fujikyuu.co.jp/rosen/gotemba>

◆三島、裾野市内の路線バスに関するお問い合わせ

富士急シティバス(株)

TEL 055-921-5367

<http://www.fujikyuu.co.jp/citybus/index.html>

高速バスご案内

御殿場駅(富士急行バスターミナル⑥番線)

東京駅、市が尾方面行

横浜駅方面行

京都、大坂方面行



裾野市民文化センター前

渋谷、新宿駅方面(さんさんぬまづ・新宿号)

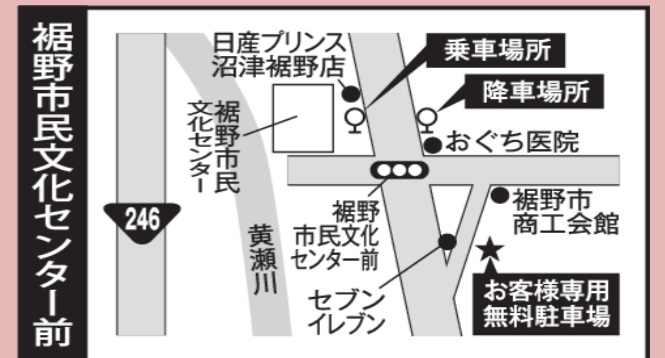

※裾野市民文化センターの駐車場は高速バス用の駐車場ではありません。
必ず富士急高速バス専用の駐車場をご利用ください。

◆ご予約、お問合わせは...

富士急コールセンター

TEL:0555-73-8181



富士急行は
「ごてんばみくりやそば」を
応援しています。

